

Rost vertical de dilatatie - in campul fatadei

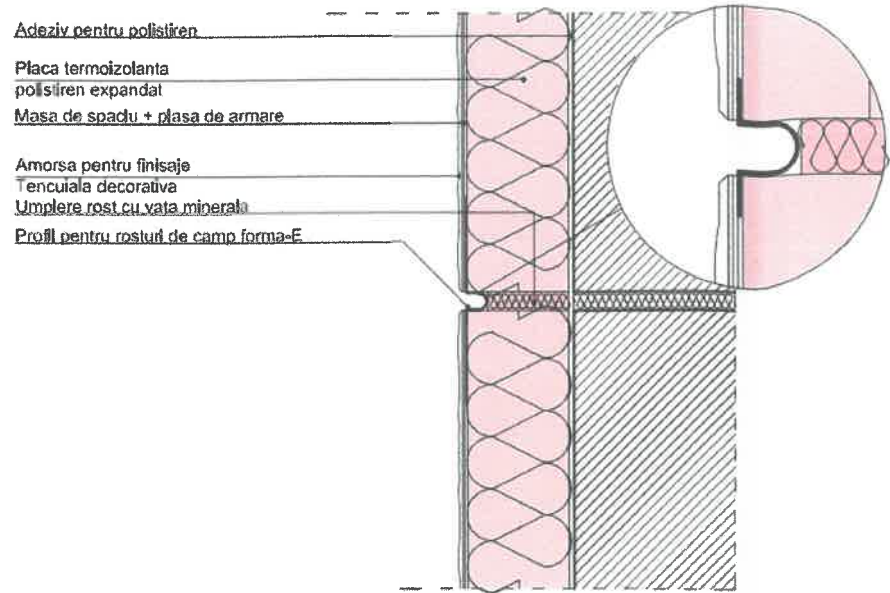

POLISTIREN EXPANDAT:

- reactia la foc: E;
  - absorbtia de apa de lunga durata prin imersie(%): WL(T)2 <2
  - emisie de substante periculoase: NPD;
  - rigiditate dinamica: NPD;
  - rezistenta termica: 2.56mpK/W;
  - conductivitate termica: 0.039 W/Mk;
  - transmisia vaporilor de apa: NPD;
  - rezistenta la compresiune: CS(10)70;
  - rezistenta la incovoiere: BS115;
  - rezistenta la tractiune: TR70;
  - rezistenta la forfecare: SS50;
  - rezistenta la difuzie a vaporilor de apa: 20-40µ
  - permeabilitatea la vaporii de apa: 0.015-0.030
- \*in cursul depozitarii si punerii in opera, placile nu trebuie expuse la razele solare directe, caldura ridicata si foc deschis

LEGENDA IZOLARE PERETI EXTERIORI:

1. perete exterior
2. adeziv pentru polistiren, lipirea facandu-se local, pe fasii sau puncte
3. termoizolatie exterioara din polistiren expandat pentru fatade - 10cm grosime; fixat prin lipire
4. masa de armare peste diblu
5. plasa din fibre de sticla, de protectie a izolatiei termice, dublata pe conturul golurilor, minim 30cm, suprapusa la imbinare minim 10cm.
6. masa de armare
7. vopsea grund
8. tencuieli decorative minerale cu granulatia de 1,5 mm
9. planseu lemn
10. pardoseala finita cf sectiune arhitectura

NOTA:

- Pentru aplicarea materialelor termoizolante se vor aplica masuratori exacte pe amplasament;
- Pentru aplicarea corecta a polistirenului expandat pe perete se vor folosi urmatoarele materiale:
- polistiren expandat ignifugat de fatada EPS conform SR EN 13163/2003 - T1 - DS(TH) - CS (10/Y)200 - DLT(2)5 - WD(V)5 - FT1 - TR200, grosime de 100 mm / 30 mm
  - dibluri PVC Ø10/150 mm si Ø10/80 mm,
  - adezivi pentru lipirea placilor / masa de spacu ,
  - plase de armare din fibra de sticla cu o densitate de minimum 150 g/m²,
  - amorsa pentru aderenta finisajului la strat suport,
  - profil pentru soclu de aluminiu cu lacrimar,
  - profil AL cu plasa pentru rezistenta mecanica a muchiiilor,
  - profil PVC pentru etanseizarea ferestrelor si usilor.
- Se vor respecta prevederile normativului C107 1-7

NOTA: talerele diblurilor se vor ingropa pana la fata placii din polistiren.  
Lungimea diblului = lungimea de ancorare + grosime tencuiala + grosime strat adeziv + grosime termoizolatie  
Lungimea de ancorare minim 45mm in perete de lemn cu strapungere completa a panoului de OSB

Montaj dibluri - model T - 6buc/mp

Pentru o aplicare a diblurilor conforma cu amplasarea concreta a fiecarei cladiri, se va calcula numarul de dibluri din punct de vedere static, conform normelor tehnice in vigoare.

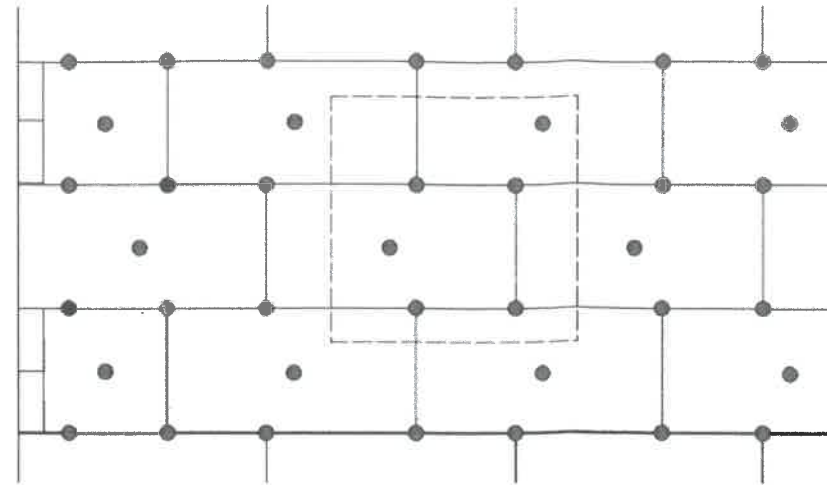

Racord fatada-soclu

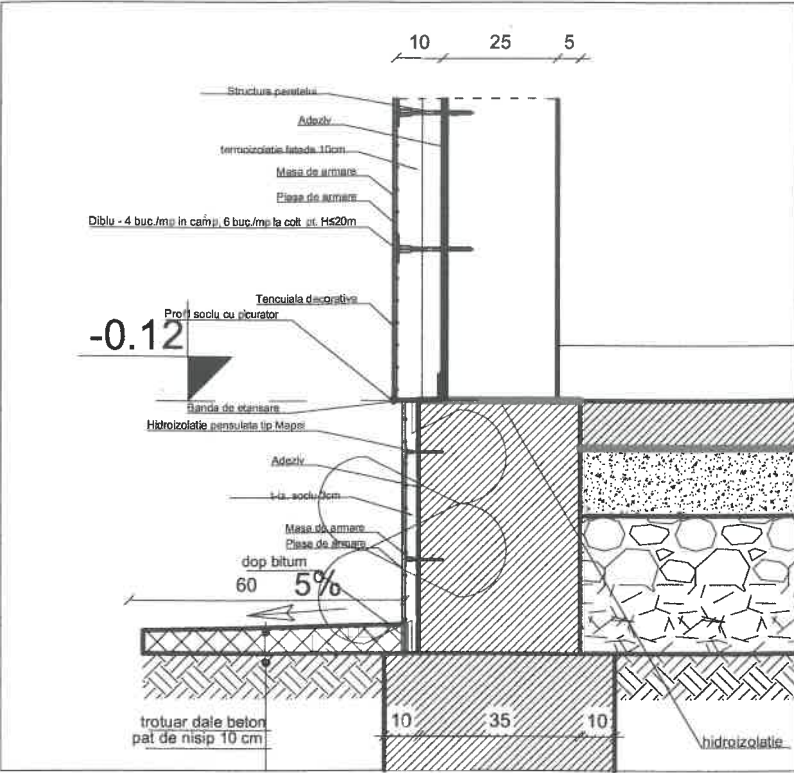

Racord fatada-soclu zona terasa

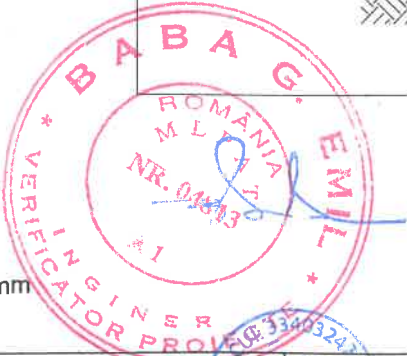
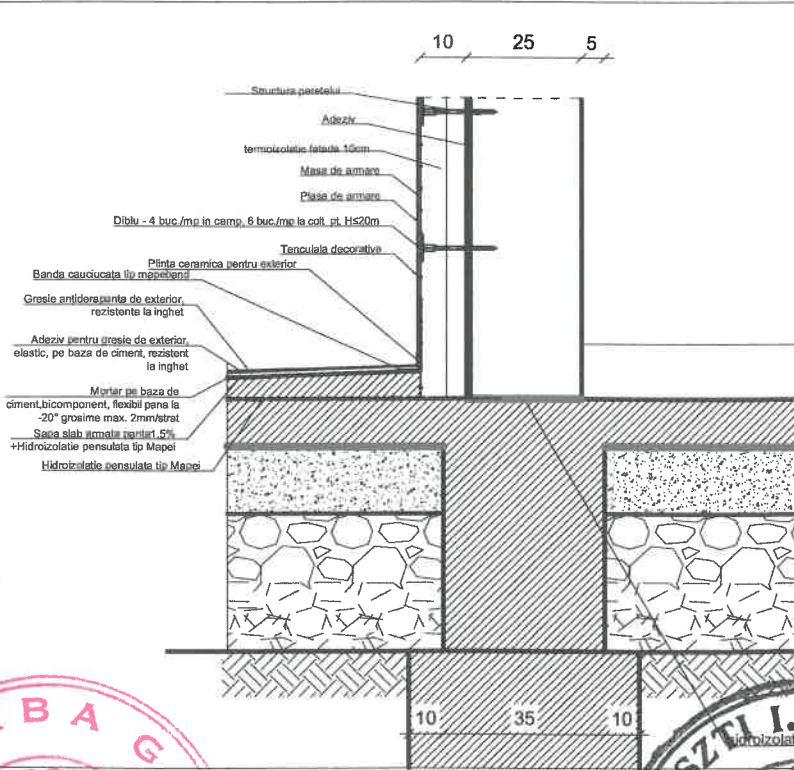

VERIFICATOR			REFERAT/EXPERTIZA Nr./ Data		Pr. nr.:
BauArt Industries S.R.L.			BENEFICIAR:		1159/2024
com. Giroc, jud. Timis Tel: 0743027247			UAT RESITA - PRIMARIA MUNICIPIULUI RESITA		
			DENUMIRE PROIECT:		Faza:
			EFICIENTA ENERGETICA IN CLADIRI REZIDENTIALE		D.T.A.C-P.T.
			str. Republicii, nr. 25		
			TITLU PLANSA:		Nr. plansa:
			Detalii termosistem III		R06
SPECIFICATIE	NUME	SEMNTURA	SCARA:		
SEF PROIECT REZISTENTA	ing. Maftel J.Emanuel		1:25		
PROIECTAT	ing. Maftel J.Emanuel		DATA:		
DESENAT	ing. Maftel J.Emanuel		10.2024		